

طريقة عمل بحث باستخدام برنامج الميتاستوك

في هذا الدرس سوف أقدم لأعضاء المنتدى شرح طريقة عمل بحث scan في الميتاستوك على خبير محدد او اكثر من خبير على بيانات سوق معينة مثل السوق السعودي. مع العلم ان هذا البحث يقوم باعطائك تقرير عن الشركات التي أعطى الخبير علامة شراء فيها لأخر يوم قد حُملت بياناته.

الساعة الان ٥ ونص بعد الفجر صباح الخميس ١٥ رمضان 1425 هـ بسم الله نبدا

بعد فتح الميتا ستتوجه إلى واحدة من هاتين الايقونتين كما هو موضح في الصورة

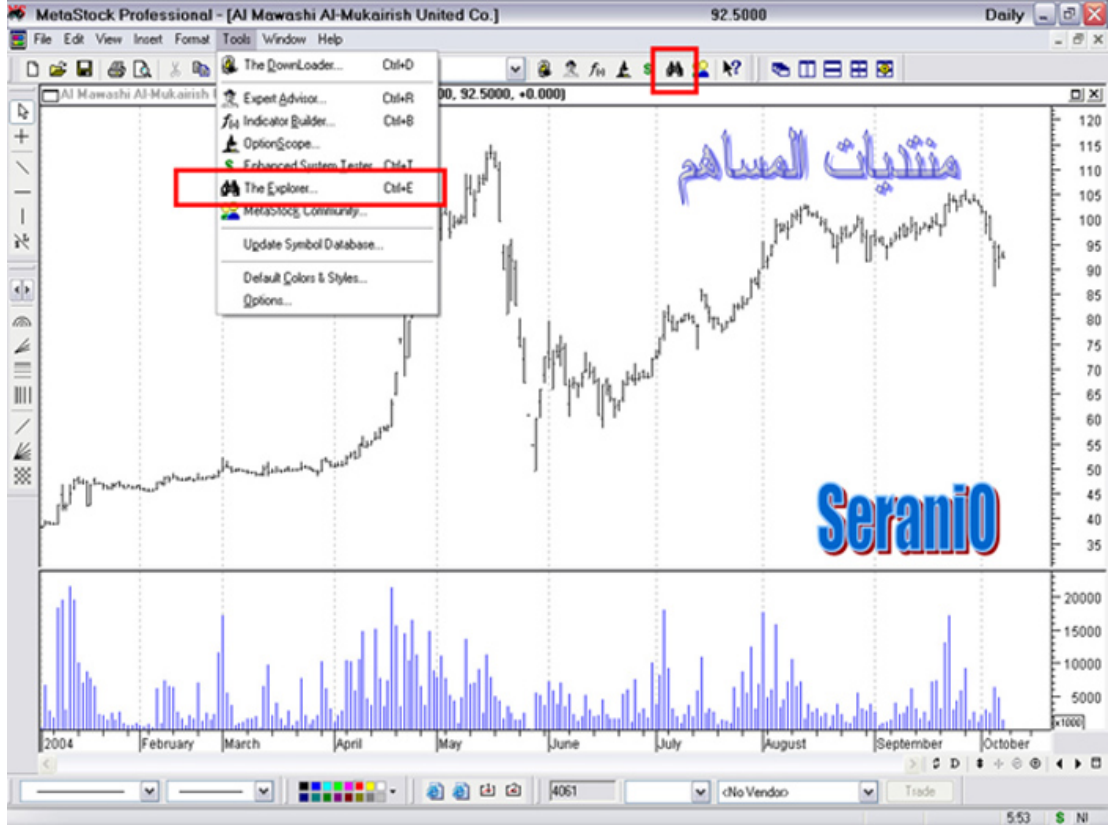

سوف تخرج لك نافذة بهذا الشكل

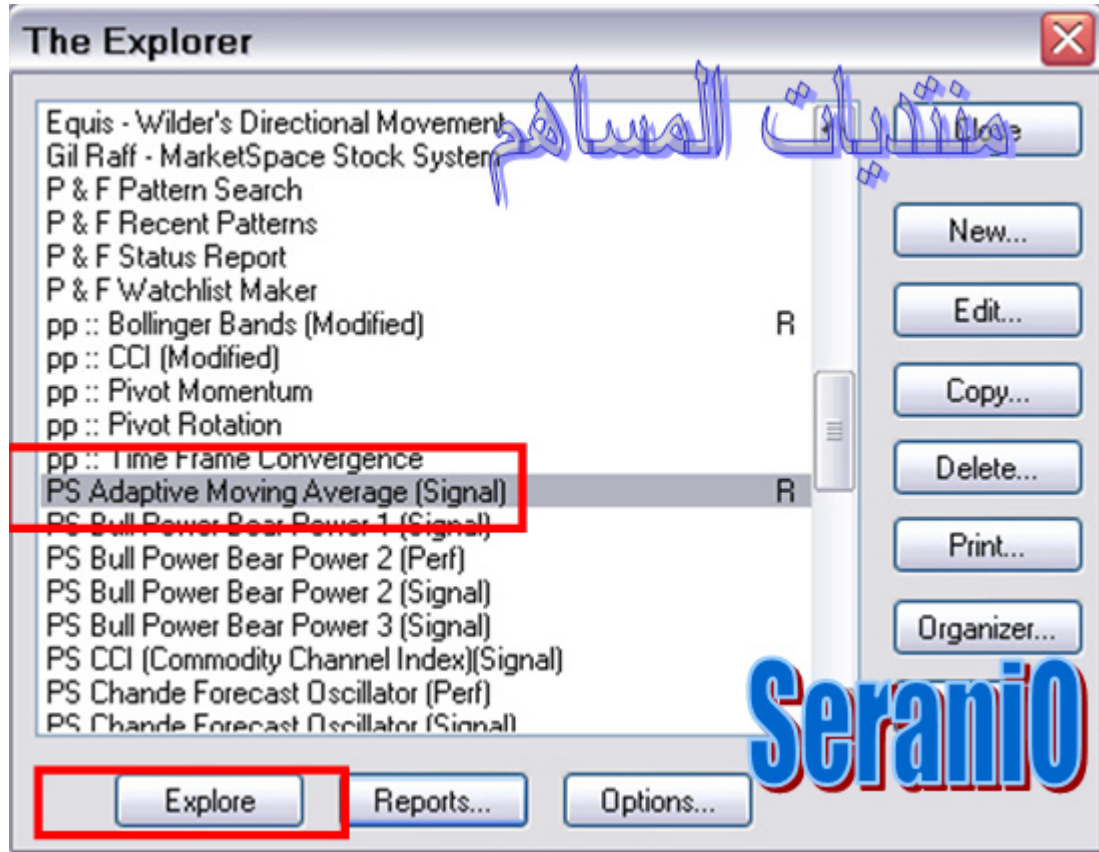

نختار منه الخيار الذي نريد استخدامه وفي هذه الحالة استخدمنا

PS Adaptive Moving Average (Signal)

مع العلم انه بإمكانك استخدام اكثر من خيار عن طريق الضغط على **CTRL** والاختيار بالفأرة على الخيار المراد عمل سكان به على السوق.

وبعد ذلك نعمل كلك على **Explore**

سوف تخرج لك هذه النافذة

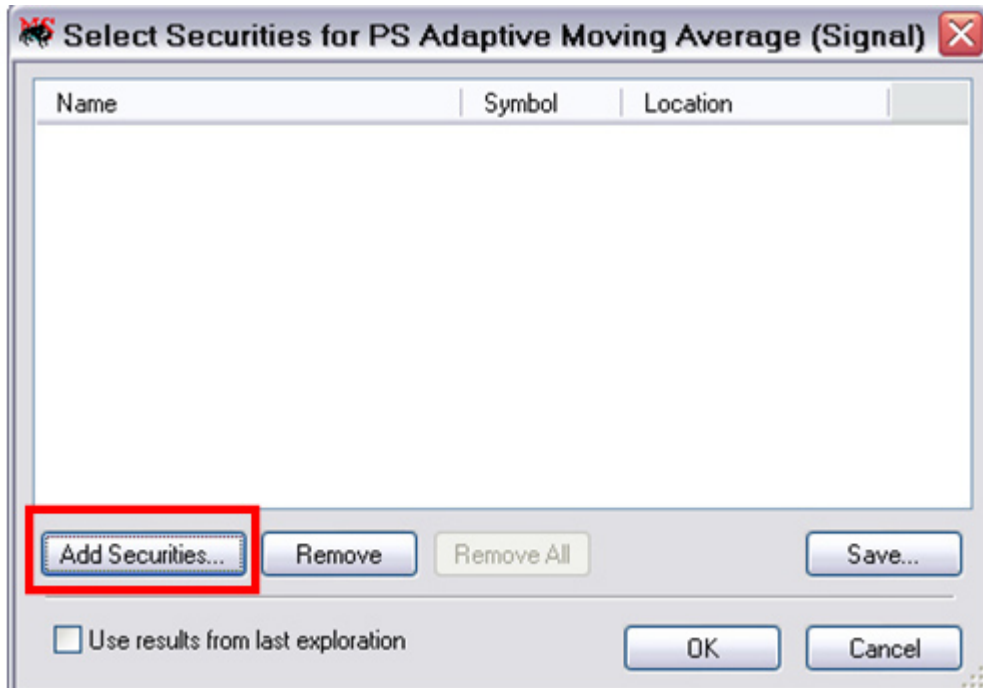

نختار منها **Add Securities** لكي نضيف الشركات التي نريد عمل لها سكان
سوف تظهر لنا هذه النافذة

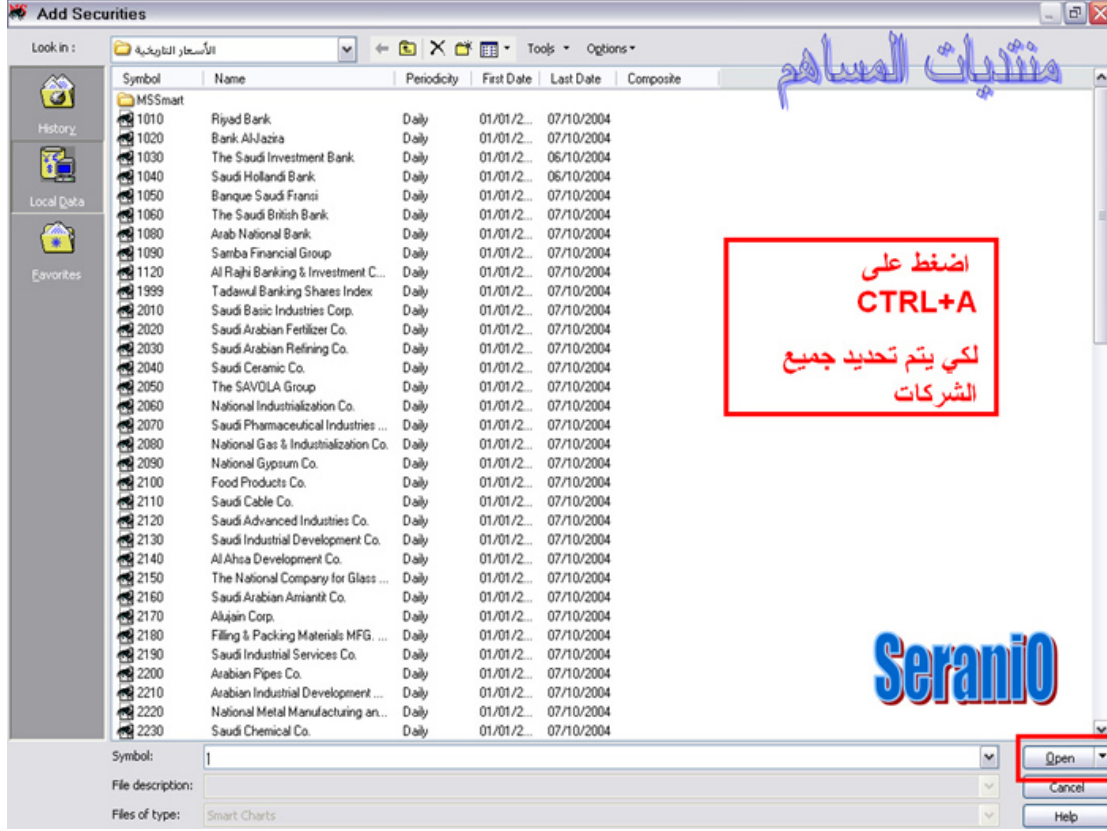

سوف تظهر لك هذه النافذة

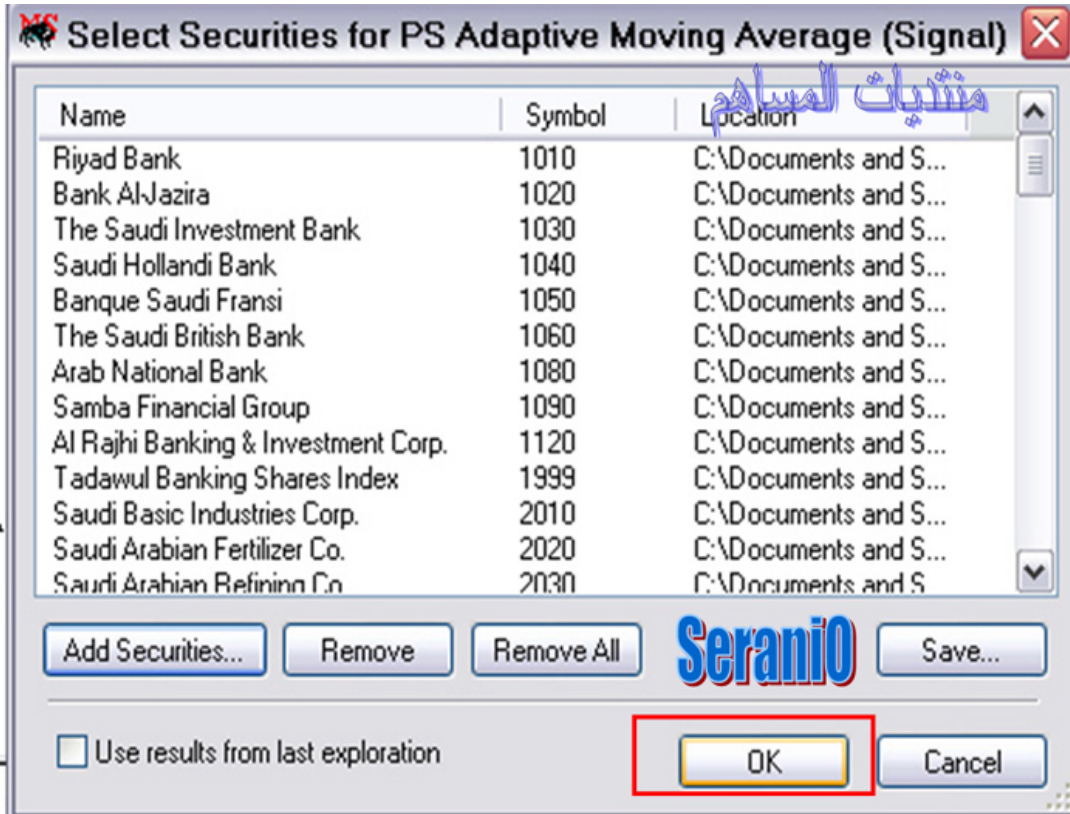

عند الضغط على OK سوف يقوم الميتر ستوك بعمل السكان على جميع الشركات التي تم اختيارها وسوف تظهر لك هذه النافذة الصغيرة

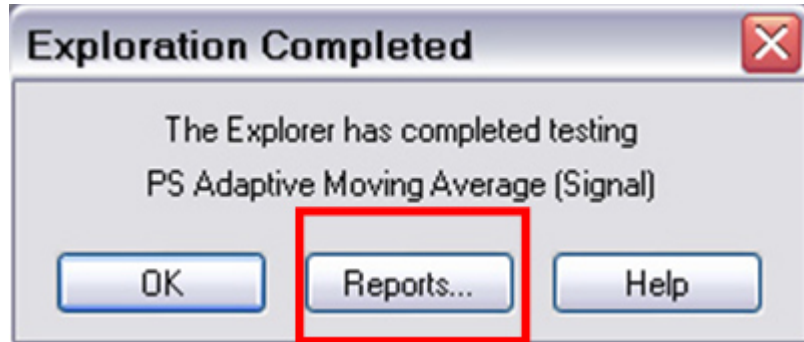

نختار منها Reports أي تقارير
سوف تظهر لنا هذه النافذة التي تبين الشركات التي اعطانا الخبر فيها علامة شراء في آخر يوم حملت بياناته التاريخية

***PS Adaptive Moving Average (Signal)* Explored 28/10/2004** متنبات المساهم

Results Rejects Exploration

Security Name	Longs	Shorts	Tic...	Loca
Al Gassim Agricultural Co.	1.0000	0.0000	6020	C:\Do
Ash-Sharqiyah Agricultural Development Co.	1.0000	0.0000	6060	C:\Do
Banque Saudi Fransi	1.0000	0.0000	1050	C:\Do
Bisha Agricultural Development Co.	1.0000	0.0000	6080	C:\Do
Hail Agricultural Development Co.	1.0000	0.0000	6030	C:\Do
Jarir Marketing Co.	0.0000	1.0000	4190	C:\Do
Saudi Arabian Amiantit Co.	1.0000	0.0000	2160	C:\Do
Saudi Cement Co.	1.0000	0.0000	3030	C:\Do
Saudi Industrial Investment Group	1.0000	0.0000	2250	C:\Do
Southern Province Cement Co.	1.0000	0.0000	3050	C:\Do
Tadawul Agricultural Shares Index	1.0000	0.0000	6999	C:\Do

Symbol: 6020 Buy/Sell: <v> Vendor: <No Vendor> Trade

تعليمات Close Seranio

في قائمة Longs لا يوجد إلا رقمين إما ١,٠٠٠٠ أي علامة شراء أو ٠,٠٠٠٠ أي علامة بيع. طبعا نحن نبحث عن الشركات التي اعطانا علامة شراء وفتحت الشارت تبع الشركة.

ارجوا ان يستفيد الاعضاء من هذه الطريقة وربي يرزقكم من حيث لا تحسبون الساعة الان ٨ و ١١ دقيقة بتوقيت جهازي 😊